Великая ектения №3

А. Алексеева

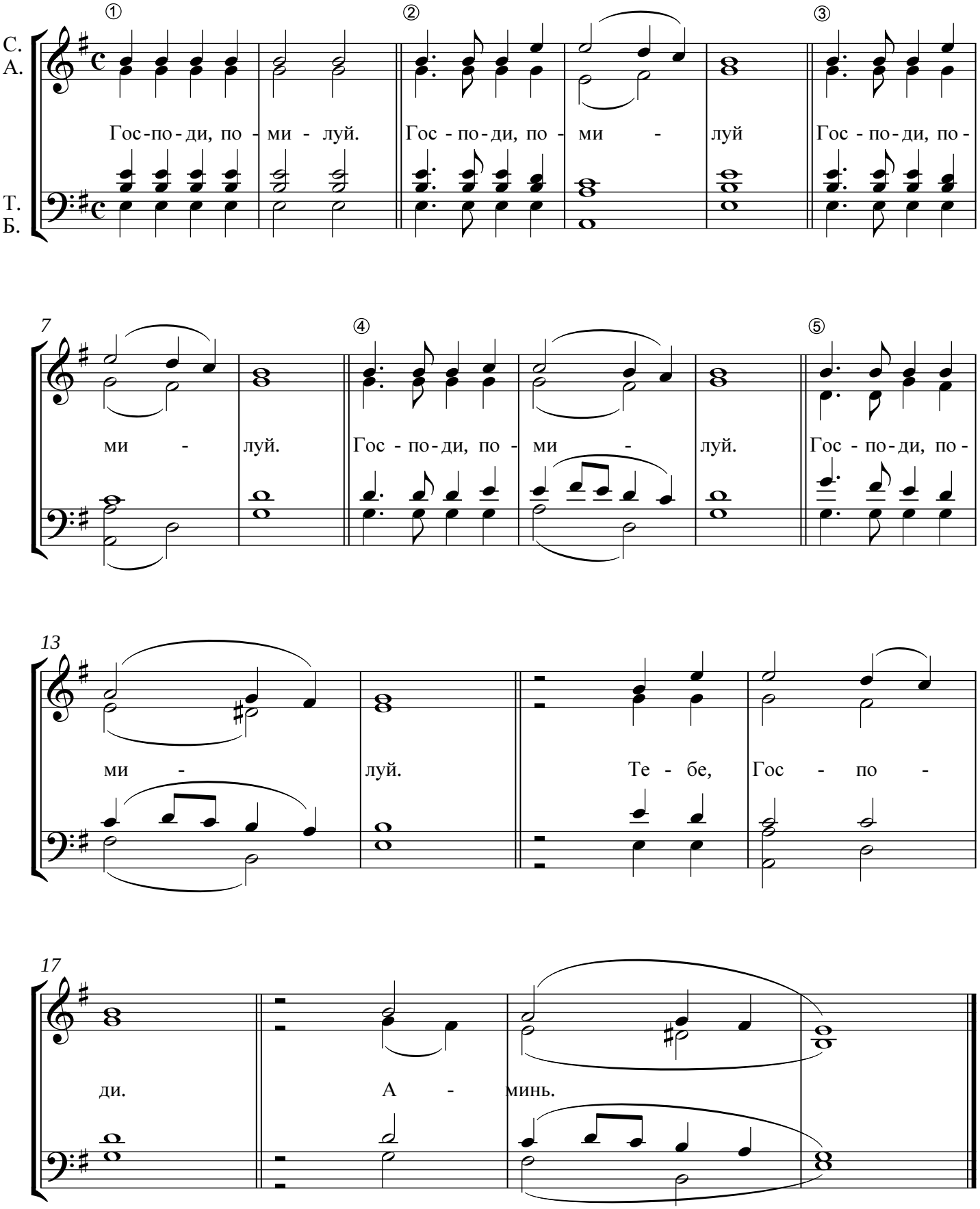

23.12.2010г.

Нотный набор - Алексеева А.К., г. Овидиополь