Свете тихий

"Свято-Ильинское"

Х.Д.

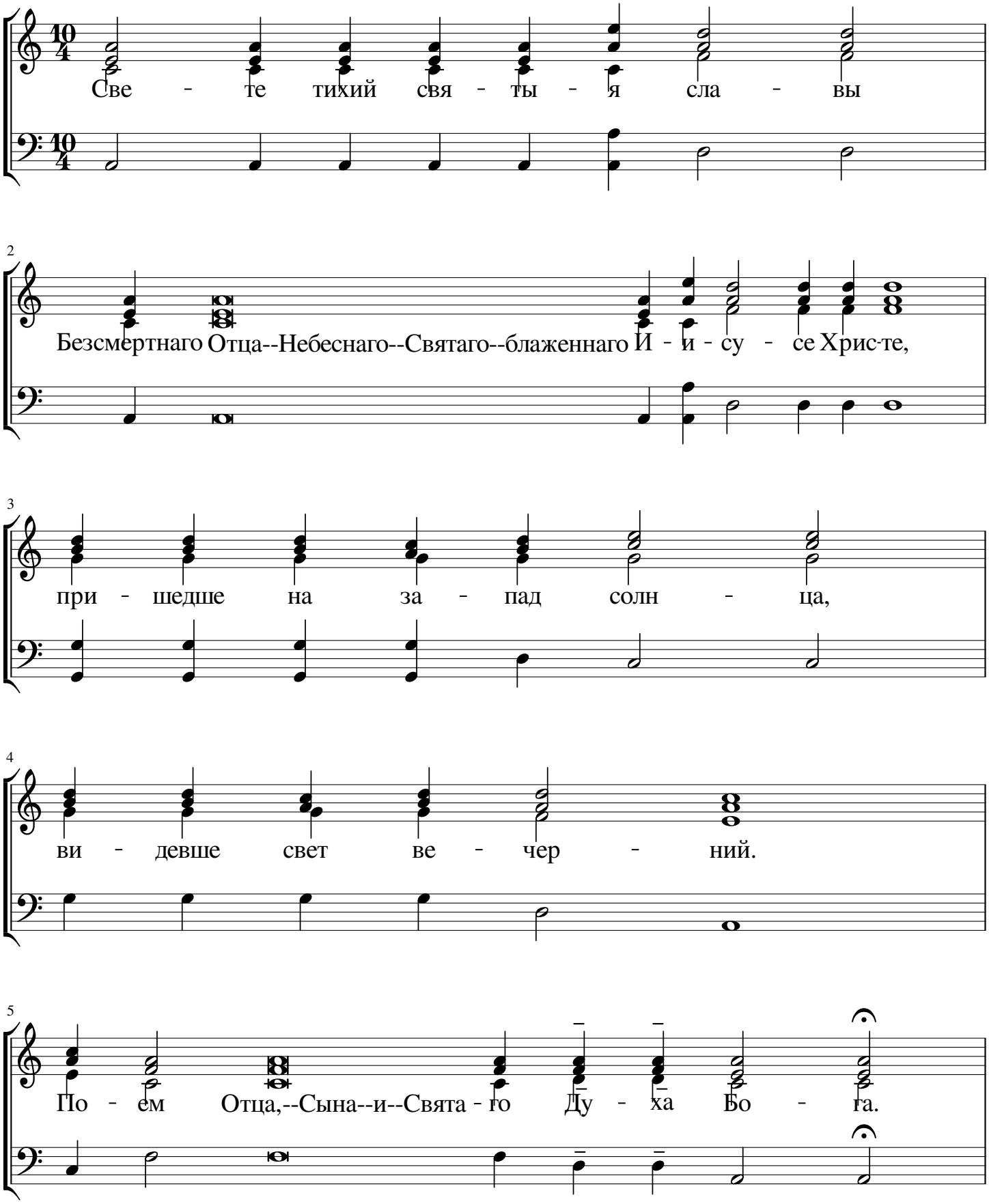

6

Досто - ин еси во вся вре - ме - на

7

пет быти гласы пре - по - доб - ны - ми,

8

Сыне Божий жи - вот да - яй,

9

тем - же мир Тя сла - вит,

замедляя и затихая.

10

сла - - - - вит.