Степенны воскресные

гл. 3

греч. р-в 4 гласа,
самоподоб:"От юности.",
Гарм. Х.Д.
(2013 г. набор и ред. 2016г)

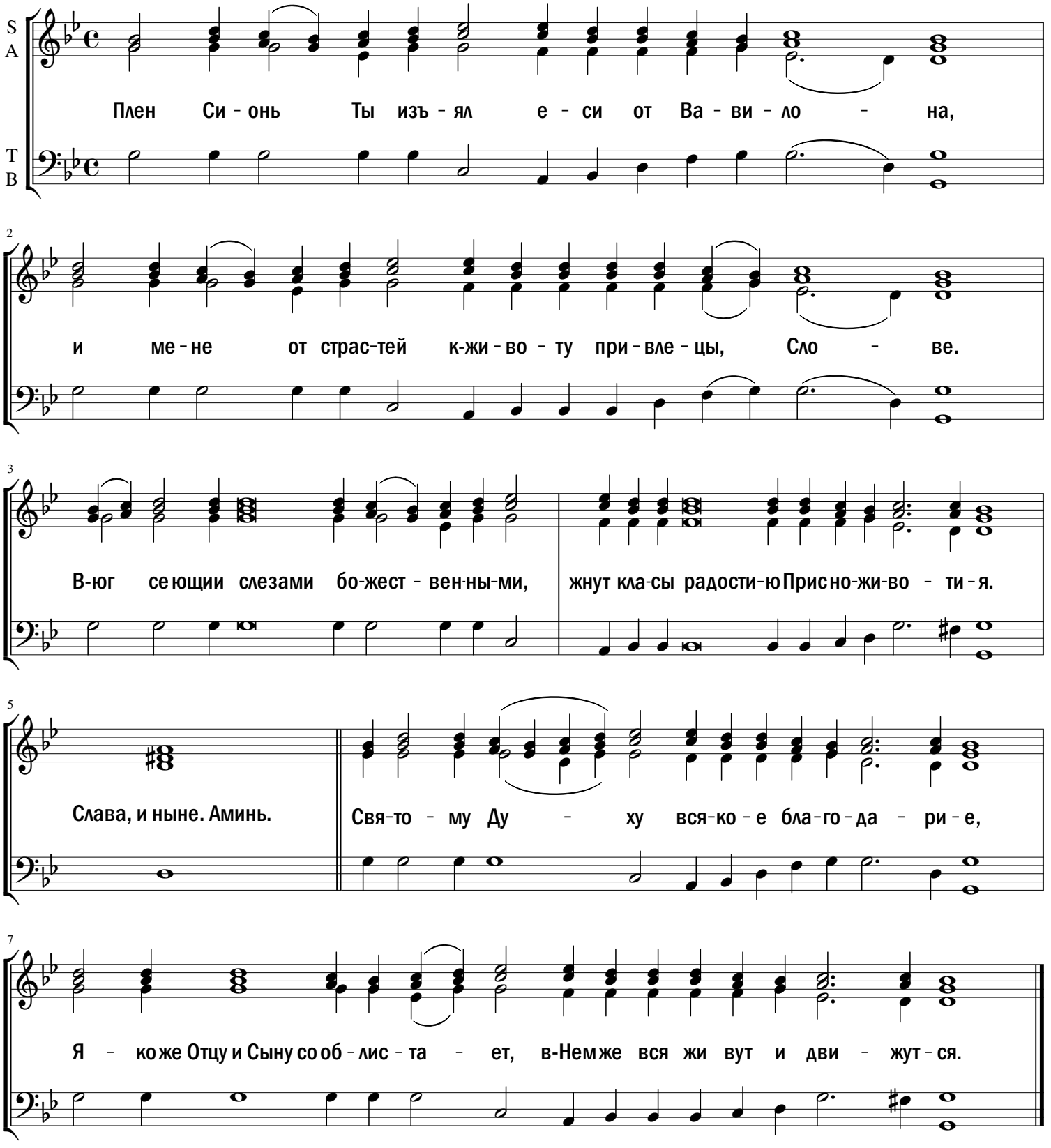

* Пленников Сионских Ты освободил из Вавилона, и меня от страстей к жизни привлеки, Слово.
При южном ветре сеющие слезами боговдохновенными, с радостию пожнут колосья Вечной Жизни.
От Святого Духа всякий благой дар, как от Отца и Сына блистает, Им же все живет и движется.