Степенны воскресные

гл. 7

греч. р-в 4 гласа,
самоподоб:"От юности.",
Гарм. Х.Д.
(2013 г. набор и ред. 2016г)

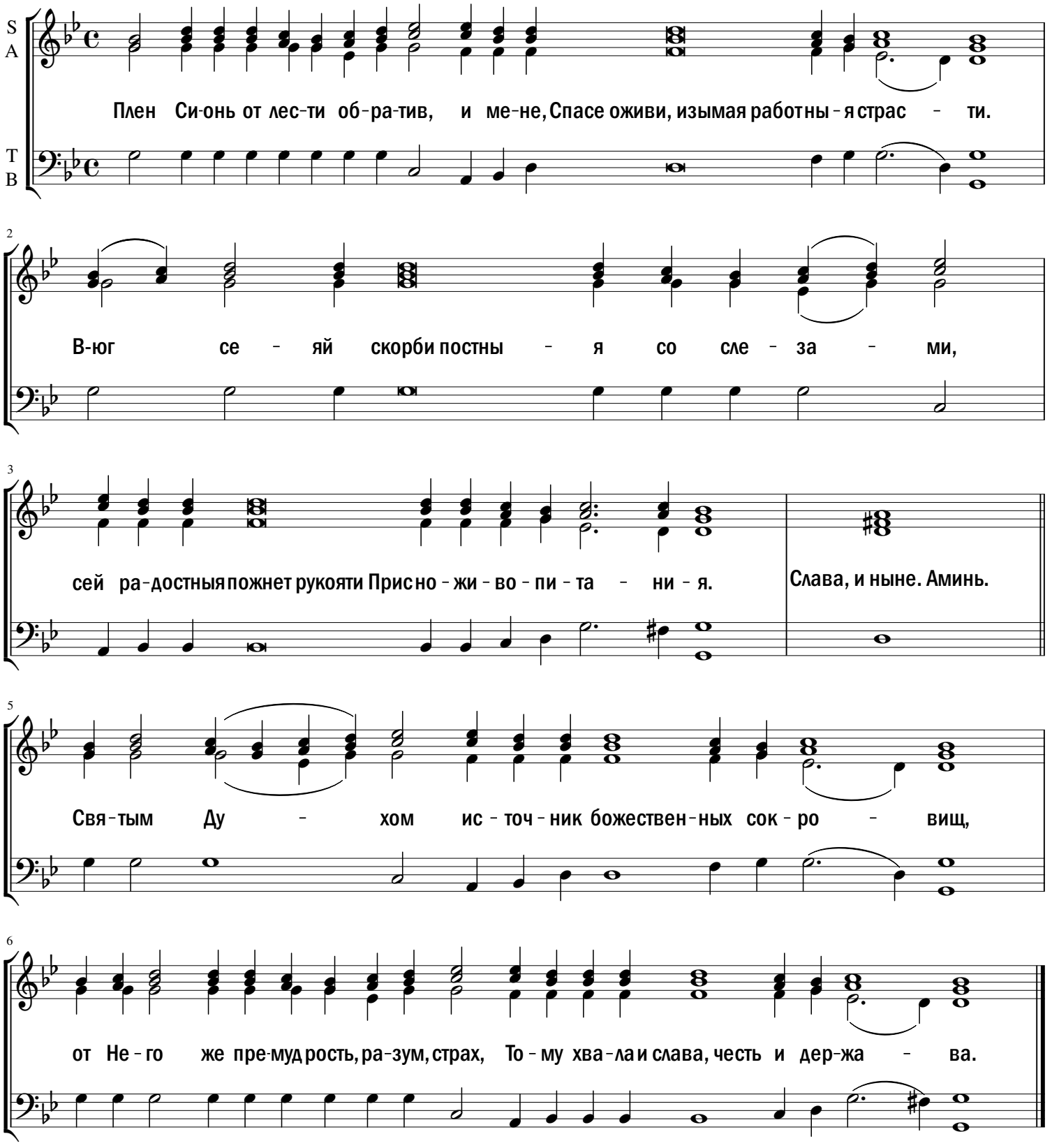

* Пленников Сионских от блуждания возвративший, и меня, Спаситель, оживи, избавляя от рабства страстям.
Кто при южном ветре сеет скорби, посты со слезами, тот с радостью соберет снопы, вечною жизнью питающие.
В Святом Духе – источник Божественных сокровищ: от Него мудрость, разум, страх; Ему хвала, слава,
честь и владычество.