Степенны воскресные

гл. 2

греч. р-в 4 гласа,
самоподоб:"От юности."
изл. и гарм. Х.Д.
(2013 г. набор и ред. 2016г)

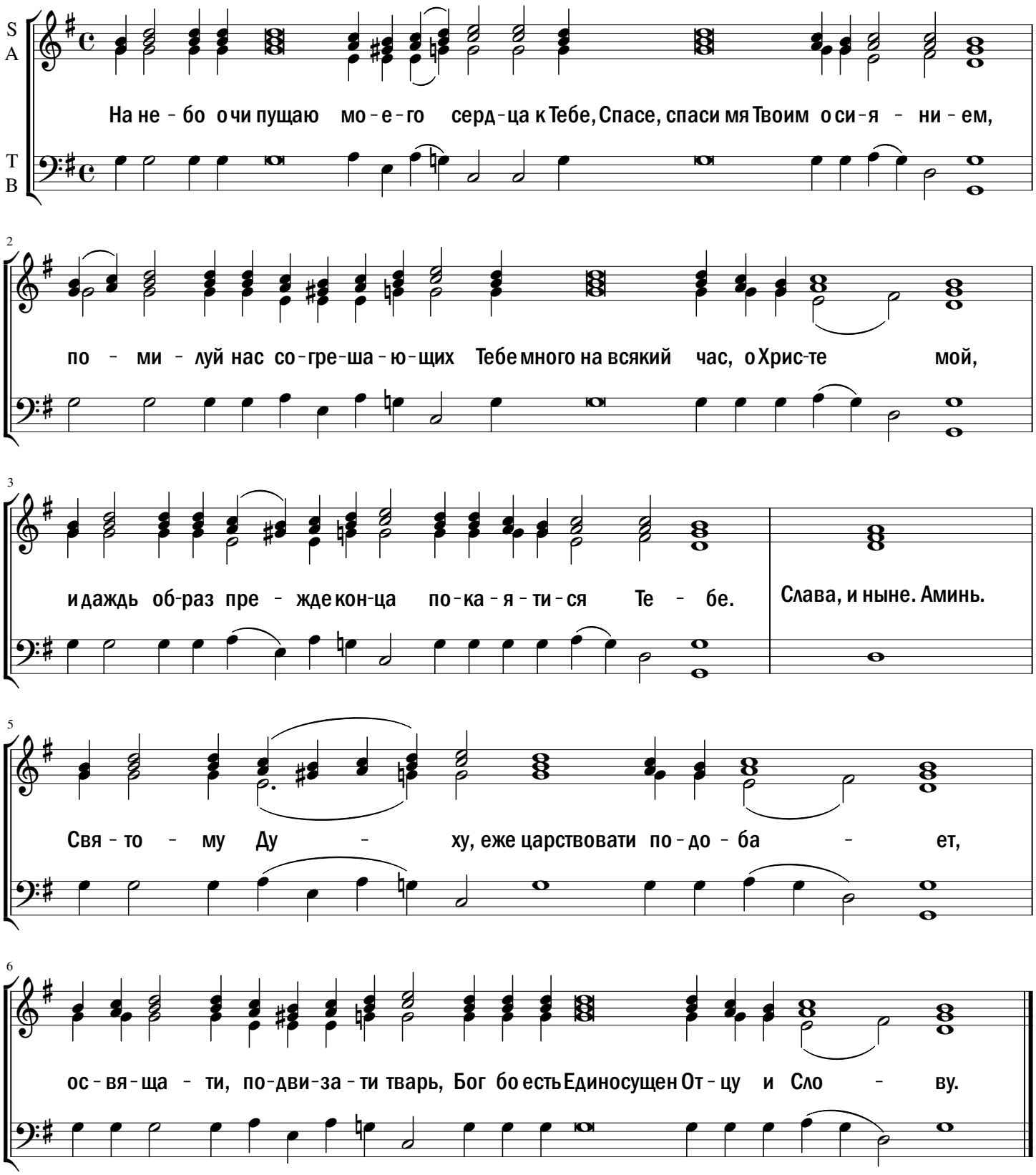

* На небо устремляю очи сердца моего, к Тебе, Спаситель, спаси меня Твоим сиянием.
Помилуй нас, согрешающих пред Тобою во многом всякий час, о, Христе мой, и прежде кончины
укажи пути покаяния пред Тобою. Святому Духу подобает царствовать, освящать,
приводить в движение творение; ибо Он – Бог, единосущный со Отцом и Словом.