Собор Рождества Пресвятой Богородицы г. Вологды

Прокимен великий, глас 7:
"Кто Бог велий"

Одноголосный обиход церковно-богослужебного пения

по напеву Валаамского монастыря

мужское трио

Гармонизация И Валяева

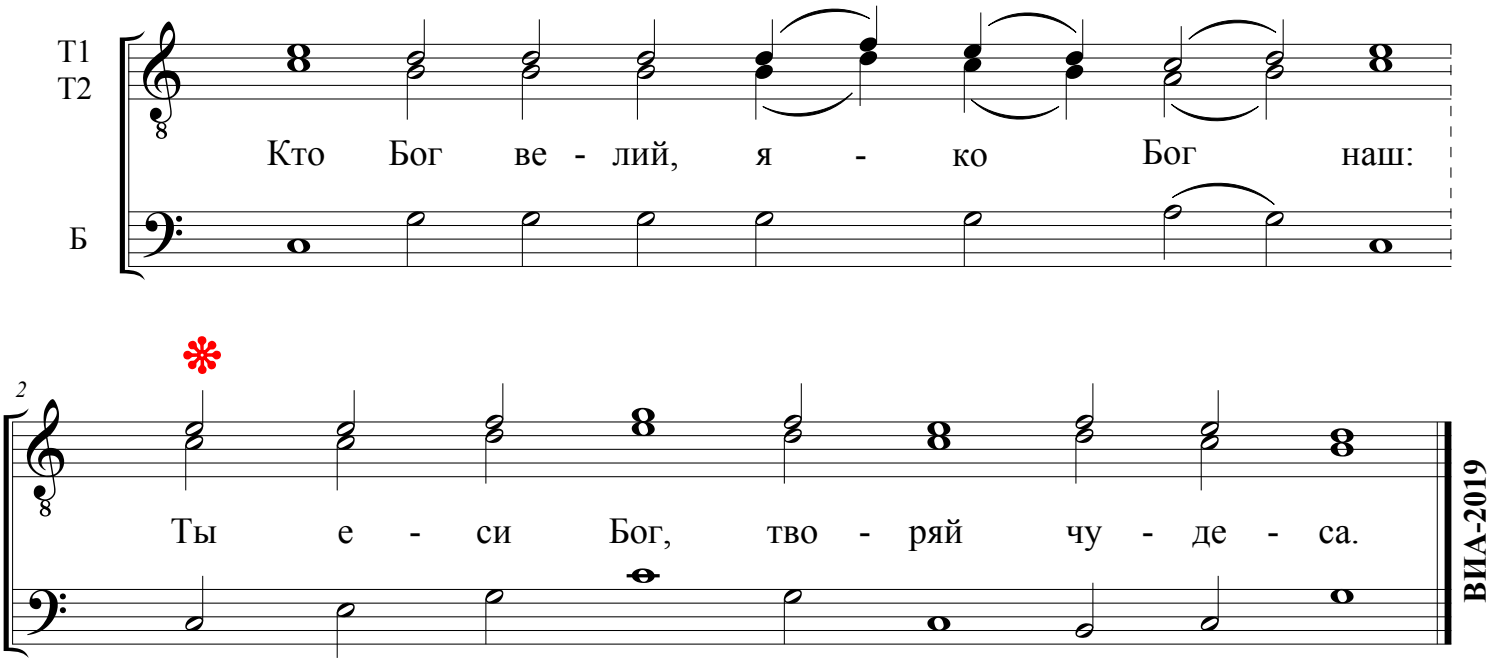

vologda©valyaev