№ 17. Благословен Грядый и Видехом свет истинный.

С. В. Рахманинов "Литургия Св. Иоанна Златоуста" ор. 31. № 17.

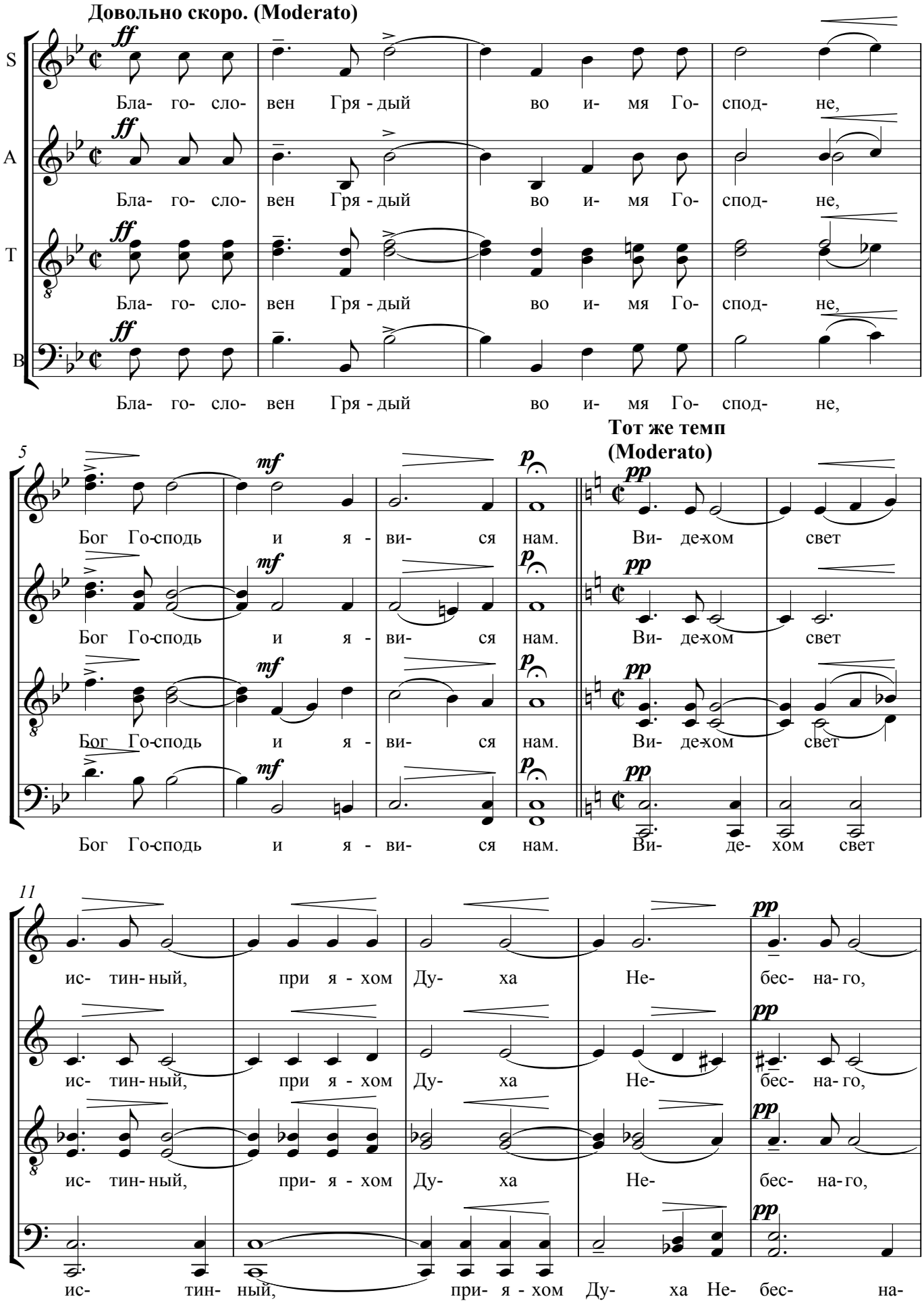

16

об- ре- то- хом ве- ру ис- тин- ну - ю, не- раз-

об- ре- то- хом ве- ру ис- тин- ну - ю, не- раз-

об- ре- то- хом ве- ру ис- тин- ну - ю, не- раз-

го, об- ре- то- хом ве- ру ис- тин- ну - ю, не- раз-

21

дель- ней Тро- и- це по- кла- ня - - ем- ся.

дель- ней Тро- и- це по- кла- ня - ем- ся.

дель- ней Тро- и- це по- кла- ня - - ем- ся.

дель- ней Тро- и- це по- кла- ня - ем- ся.

25

Та бо нас спа- сла есть, спа- сла есть. А- минь.

Та бо нас спа- сла есть, спа- сла есть. А- минь.

Та бо нас спа- сла есть, спа- сла есть. А- минь.

Та бо нас спа- сла есть, спа- сла есть. А- минь.