Собор Рождества Пресвятой Богородицы г. Вологды

Служба преподобному Сергию Радонежскому (5/07)

(Обретение мощей)

4-ая стихира на: "литии", глас 1:

"Вологодский клирос"

Напев Красногорского монастыря

Изложение И. Валяева

С
А
Т
Б

При-и - ди-те, свя-щен-ных со - бо - ри и православных ис-пол-не - ни-е,

при-и - ди-те, мо-на-хов со-во-куп-ле-ни-е, и внидем, радующеся, в Церковь Бо-га

на - ше-го, и чу-дот-вор-ную раку преподобнаго отца Сергия обы-мем

ра - дост - но, яко чудес сокровище не - изъ-ем - ле - мо,

vologda©valyaev

9

и чест-ны - я его мощи любовию ло-бы - за - ю - ще, различных недуг сво - бо-

11

дим - ся, и ду-шам спасение приимем, во - пи - ю - ще е - му:

13

О всеблаженне от - че Сер - ги - е! Мо - ли преблагаго Бо - га на - ше - го,

15

даровати пособие на враги Отечеству на - ше - му,

16

и спасти ду - ши на - ша.

ВИА-2020

vologda©valyaev

Собор Рождества Пресвятой Богородицы г. Вологды

Служба преподобному Сергию Радонежскому (5/07)
(Обретение мощей)
5-ая стихира на: "литии", глас 1:

"Вологодский клирос"

Напев Красногорского монастыря

Изложение И. Валяева

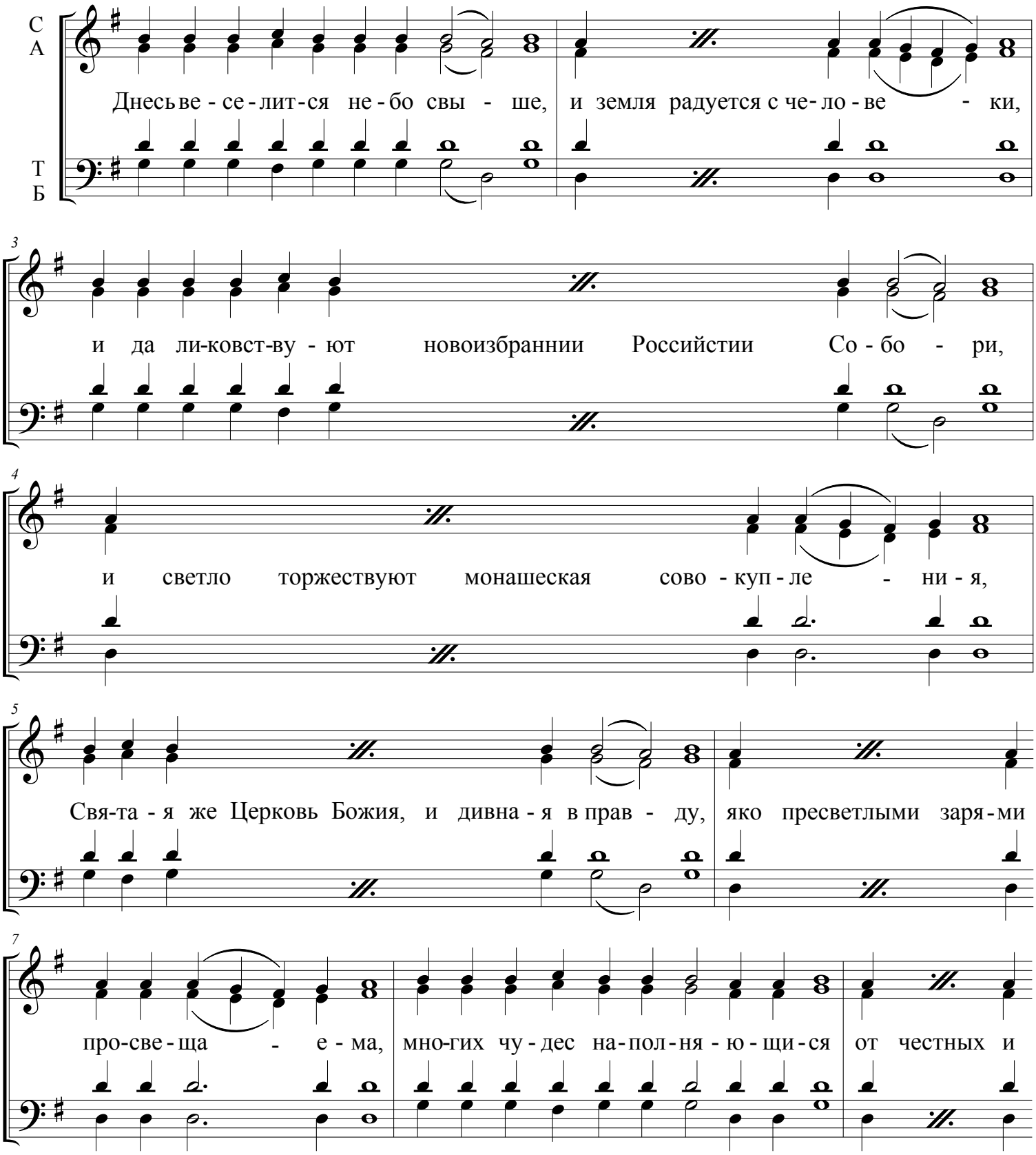

vologda©valyaev

10

многоцелебных мощей преподобнаго от - ца Сер - ги - я,

11

всю все-лен - ную созывает похвали - ти под - ви - ги е - го. Тем вси, со-

13

шед - ше - ся, то - го об - ре - тение в песнех и пениих весе - ло празд-ну - ю - щи - и,

15

воспоем Христа Бо - га на - ше - го,

16

да подаст нам молитвами его мир и вели - ю ми - лость.

ВИА-2020

vologda©valyaev

Служба преподобному Сергию Радонежскому (5/07)

(Обретение мощей)

6-ая стихира на: "литии", глас 1:

"Вологодский клирос"

Напев Красногорского монастыря

Изложение И. Валяева

С
А
Т
Б

Нас - та днесь свет - ло - е тор-жест-во пренесения мощей богоблаженна - го от - ца Сер - ги - я: при - и - ди - те, вси вер-ни - и, Церковь Божию песньми вен- ча - ем, и в ней прославим в Троице певаемаго Христа Бо - га на-ше-го, вопиюще и гла - го - лю-ще: Ты да-ро-вал еси, Владыко Христе, Твоего у- год - ни - ка граду нашему Москве тверду - ю сте - ну,

vologda©valyaev

12

и всем российским странам крепкаго предстателя по - ка - зал е - си,

13

и христоименитым людем таковаго чудесо - по - да - те - ля,

14

и молитвенника о ду - шах на - ших.

ВИА-2020

vologda©valyaev