Собор Рождества Пресвятой Богородицы г. Вологды

Служба преподобному Сергию Радонежскому (5/07)

(Обретение мощей)

4-ая стихира на: "литии", глас 1:

"Вологодский клирос"

(мужской хор)

Напев Красногорского монастыря

Изложение И. Валяева

Т1
Т2
Б1
Б2

При-и-ди-те, свя-щен-ных со-бо - ри и православных ис-пол-не - ни-е,

3

при-и-ди-те, мо-на-хов со-во-куп-ле-ни-е, и внидем, радующеся, в Церковь Бо-га

5

на - ше-го, и чу-дот-вор-ную раку преподобнаго отца Сергия обы-мем

7

ра-дост-но, яко чудес сокровище не-изъ-ем - ле-мо,

9

и чест-ны-я его мощи любовию ло-бы-за-ю-ще, различных недуг сво-бо-

vologda©valyaev

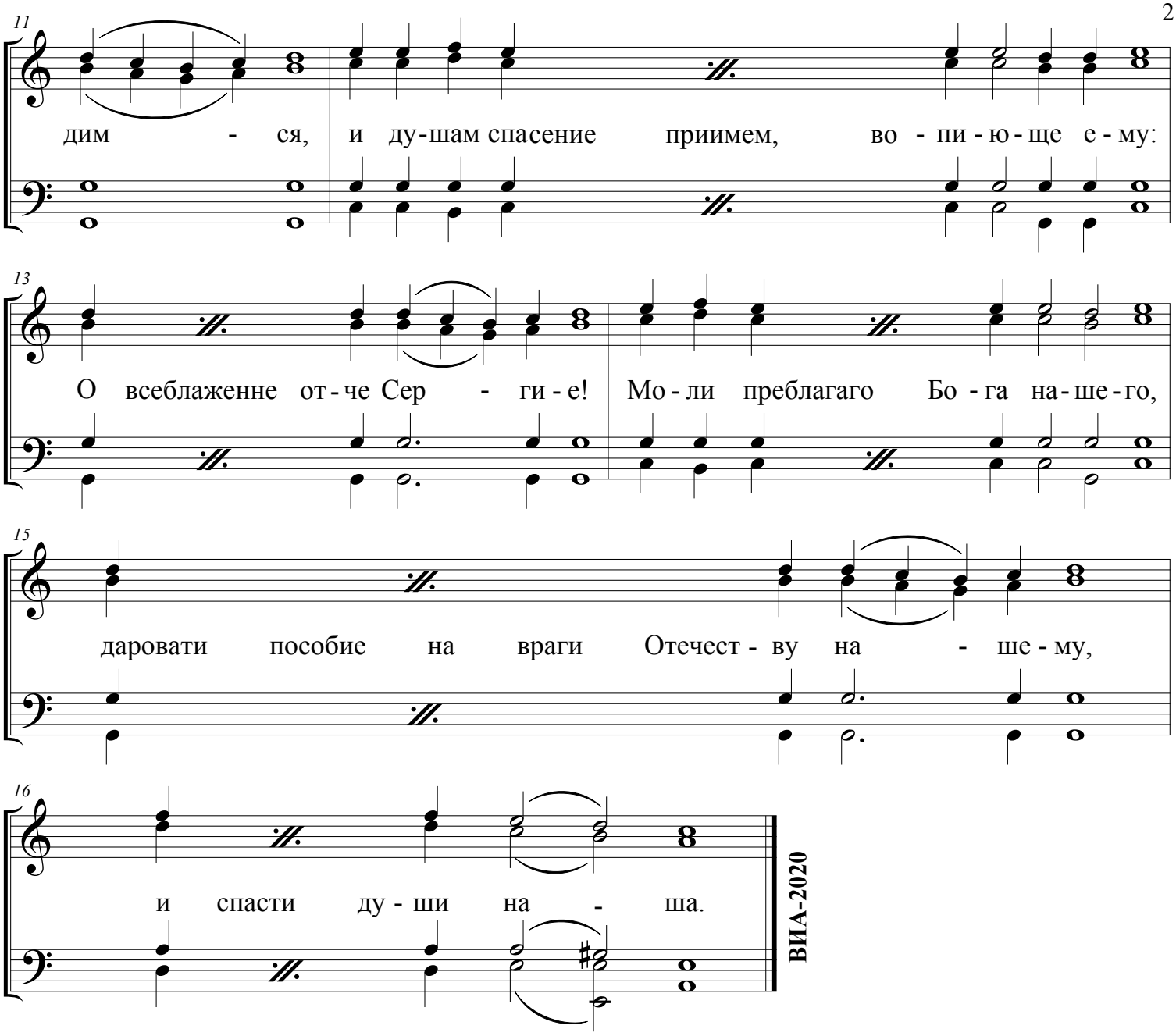

vologda©valyaev

Служба преподобному Сергию Радонежскому (5/07)
(Обретение мощей)
5-ая стихира на: "литии", глас 1:

"Вологодский клирос"

(мужской хор)

Напев Красногорского монастыря
Изложение И. Валяева

Т1
Т2
Б1
Б2

Днесь ве - се - лит - ся не - бо свы - ше, и земля радуется с че - ло - ве - ки,

3

и да ли-ковст-ву - ют новоизбраннии Российстии Со - бо - ри,

4

и светло торжествуют монашеская сово - куп - ле - ни - я,

5

Свя - та - я же Церковь Божия, и дивна - я в прав - ду, яко пресветлыми заря - ми

7

про-све - ща - е - ма, мно-гих чу - дес на - пол - ня - ю - щи - ся от честных и

vologda©valyaev

10

многоцелебных мощей преподобнаго от - ца Сер - ги - я,

11

всю все-лен - ную созывает похвали - ти под - ви - ги е - го. Тем вси, со-

13

шед - ше - ся, то - го об - ре - тение в песнех и пениих весе - ло празд-ну - ю - щи - и,

15

воспоем Христа Бо - га на - ше - го,

16

да подаст нам молитвами его мир и вели - ю ми - лость.

ВИА-2020

vologda©valyaev

Служба преподобному Сергию Радонежскому (5/07)

(Обретение мощей)

6-ая стихира на: "литии", глас 1:

"Вологодский клирос"

(мужской хор)

Напев Красногорского монастыря

Изложение И. Валяева

Т1 Т2 Б1 Б2

Нас - та днесь свет - ло - е тор-жест-во пренесения мощей богоблаженна-го от - ца Сер - ги - я: при - и - ди - те, вси вер-ни - и, Церковь Божию песньми вен-ча - ем, и в ней прославим в Троице певаемаго Христа Бо - га на-ше-го, вопиюще и гла - го - лю-ще: Ты да-ро-вал еси, Владыко Христе, Твоего у-год - ни - ка граду нашему Москве тверду - ю сте - ну,

vologda©valyaev

12

и всем российским странам крепкаго предстателя по - ка - зал е - си,

13

и христоименитым людем таковаго чудесо - по - да - те - ля,

14

и молитвенника о ду - шах на - ших.

ВИА-2020

vologda©valyaev