*Собор Рождества Пресвятой Богородицы г. Вологды*

# Прокимен великий, праздничный: "Бог наш на Небеси и на земли"

**Мелодия взята из сборника:**

**"Напевник церковный по образу пения Галицко-Русских Церквей" 1902 года издания**

*(мужской хор)*

**Гармонизация И. Валяева**

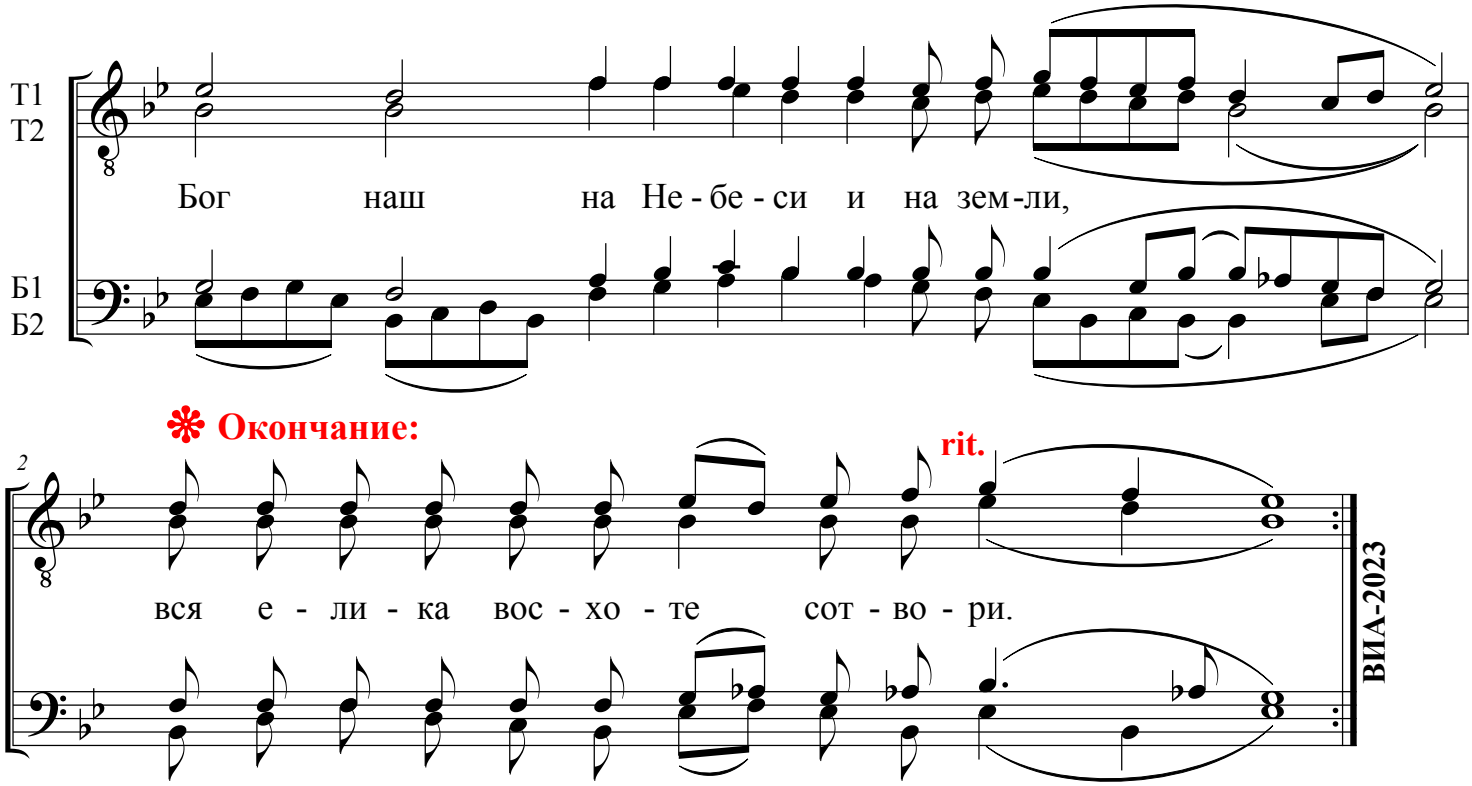

vologda©valyaev