# Тропарь святаго и праведнаго Симеона Богоприимца и Анны пророчицы
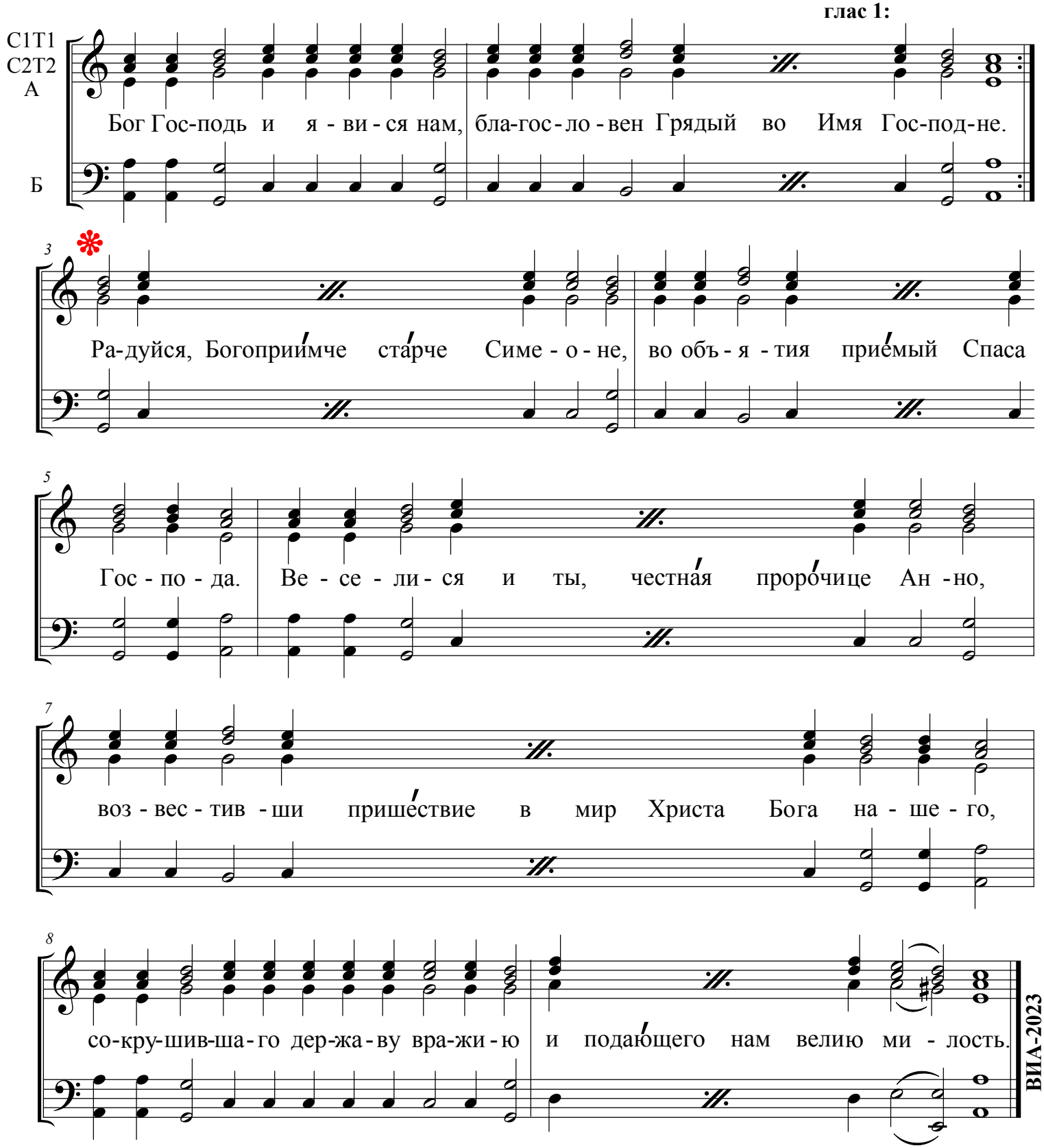
**Распев Киево-Печерской Лавры, глас 1:**