Собор Рождества Пресвятой Богородицы г. Вологды

Пение на Божественной Литургии совершаемой архиеерем, положенное на 4 голоса

На благословение архиерейское
Тон деспотин

Алексей Фёдорович Львов
(25/05/1798-16/12/1870 ст. ст.)

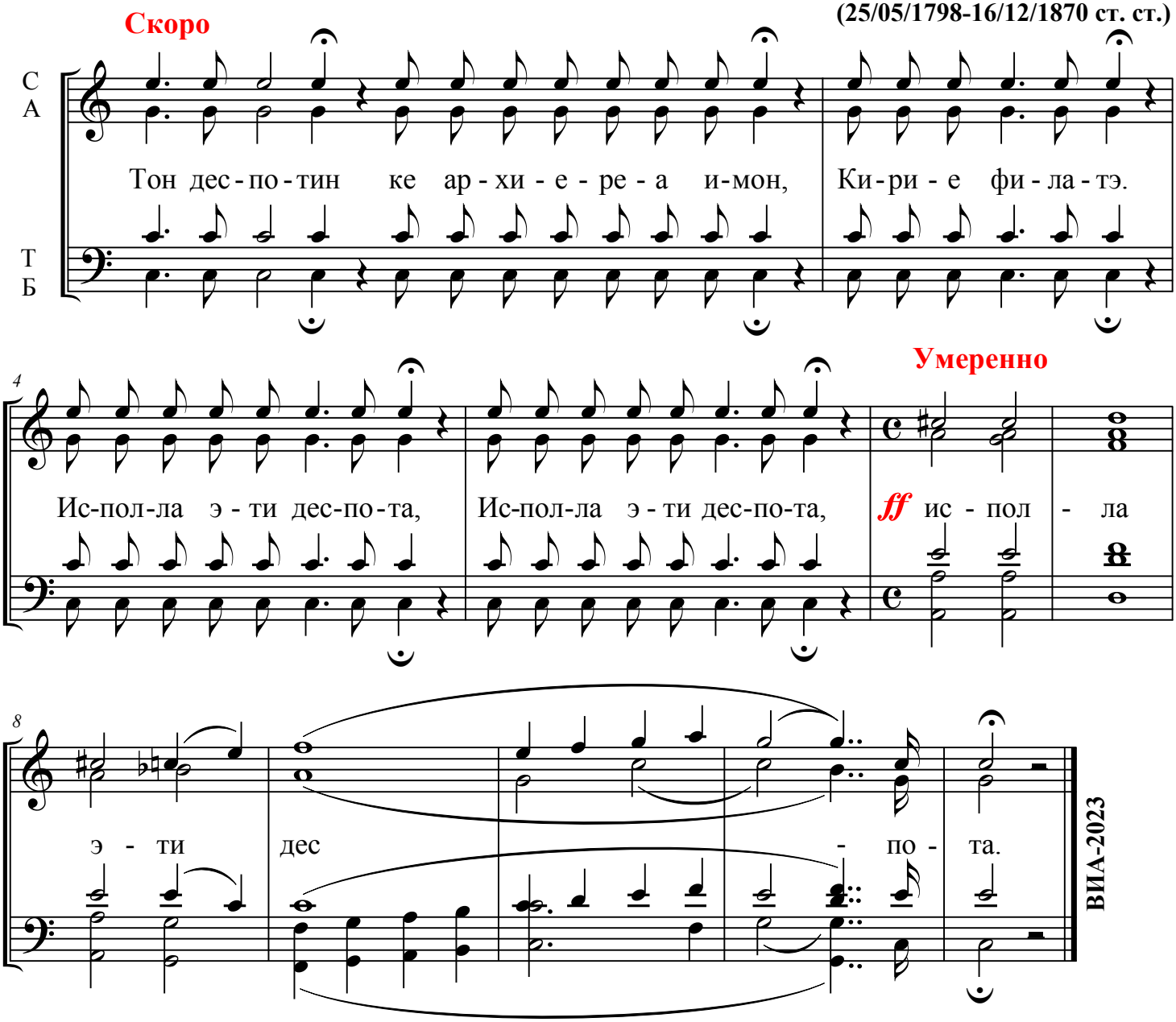

От Московскаго Духовнаго цензурнаго Комитета печатать дозволяется
Москва, 8 февраля 1898 г. Цензор протоиерей Иоанн Петропавловский
Печатня В. Гроссе в Москве, ул. Б. Спасская
Ноты набраны мною с "оригинала"

vologda©valyaev