*Собор Рождества Пресвятой Богородицы г. Вологды*

# "Приидите, поклонимся"

*(На Богоявление (Крещение) Господне)*

*(мужской хор)*

**П. И. Чайковский**

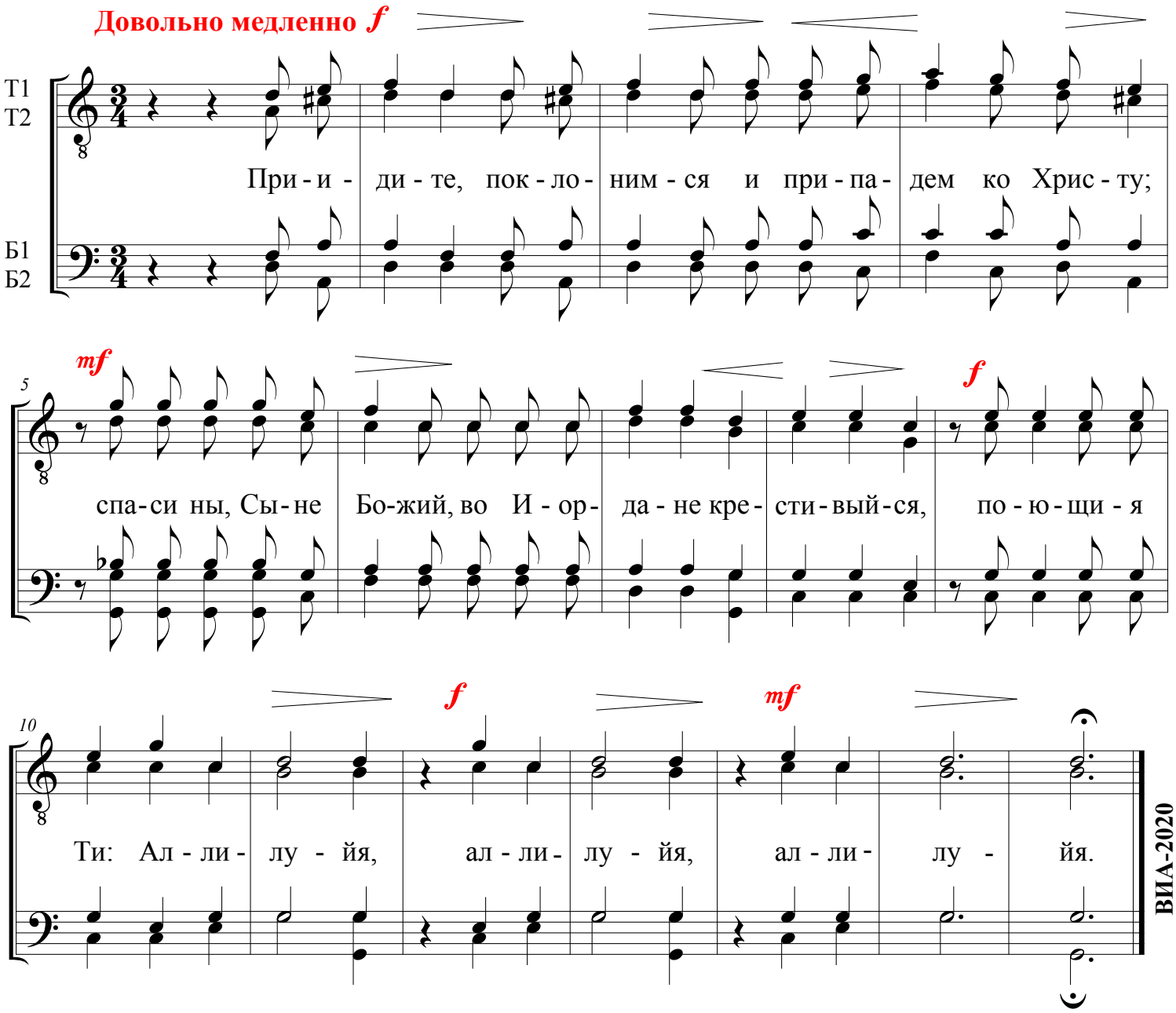


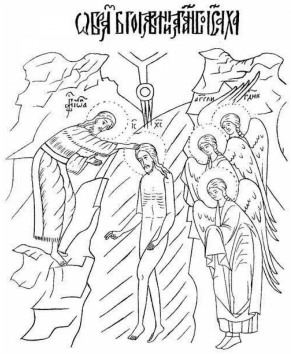

vologda©valyaev