К 180-летию со дня рождения светлой памяти Николая Андреевича Римского-Корсакова

# Причастен воскресный: "Хвалите Господа с Небес".

(1883 г.)

Николай Андреевич Римский-Корсаков
(18/03/1844 г. — 21/06/1908 гг. ст.ст.)

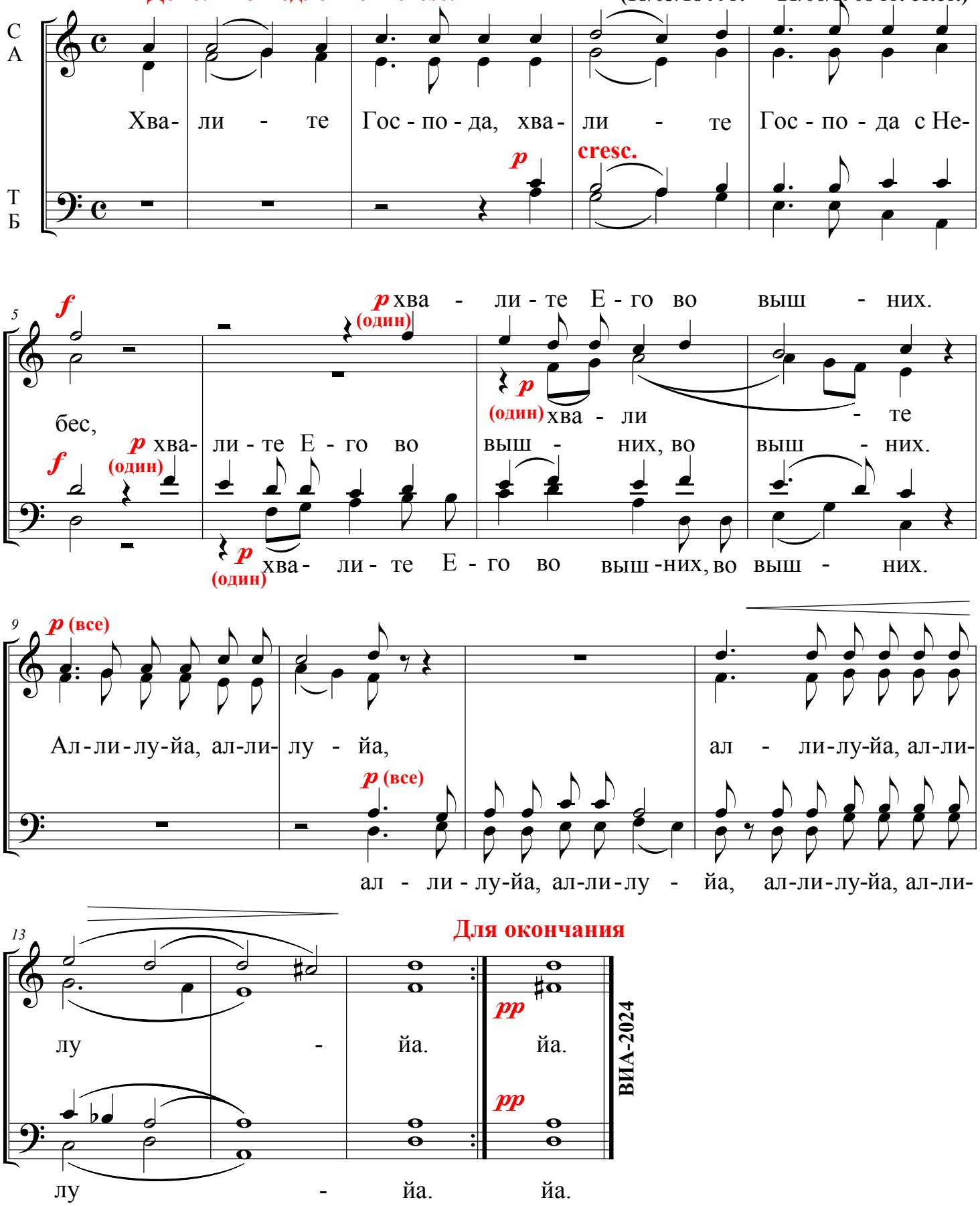


Примечание. Припев: "аллилуйя" может быть повторяем.